

Fôrplanlegging med sauekontrollen som verktøy

Torhild F Sisjord



Hjelp

Hjelp = Bruksanvisning

Bruksanvisninga åpnes for aktuelt skjermbilde den åpnes fra



3819019641

Hjelp

Fôrplan

Det aller første du må gjøre er å lage en ny plan. En plan dekker i utgangspunktet en hel inneføringssesong med slutføring av lam, lavdrektig periode, høydrektig periode og etter lamming.

Hvordan lage en fôrplan for slutføring av lam?

1. Gå til fôrplan i toppmenyen. Gi fôrplanen et navn - trykk legg til. Når planens navn er lagt til trykker du på det for å velge den planen å jobbe i. Du blir deretter sendt videre til administrasjonsbildet for fôr.
2. Tabell med kraftfôr og grovfôr finnes nederst i bilde. Trykk legg til på både kraftfôr og grovfôr du ønsker å ta med deg inn i planleggingen. Fôrene du legger til vil du se igjen øverst under "Mine valgte fôr". Har du tatt analyser av eget grovfôr eller du ønsker å selv sette verdier for fôret trykker du Nytt fôr under Egendefinerte fôr. Når du har registrert fôret trykker du Legg til slik at også dette fôret er å finne under Mine valgte fôr.
3. Gå til Slutføringa av lam. Obligatoriske opplysninger å legge til er: vekt start og vekt slutt. Antall lam vil hente antall innmeldte lam merket slaktedyr, men dette forutsetter at du har lagt inn dato fra og dato til. Slakte% kan du endre hvis du ønsker.

Fôrplaner:

Fôrplanlegging 23 nov 2023



Lavdrektig søye

Høydrektig søye

Etter lamming søye

Rapport

Sisjord 2022-2023



Sisjord 2021-2022



Sisjord 2020-2021



Sisjord 2019-2020



Velg fôrplan

Fôr

Slutfôring lam

Lavdrektig søye

Høydrektig søye

Etter lamming søye

Rapport

Mine valgte fôr

Ingen fôr valgt. Velg i listen nedenfor

Svinn

3

%

Valgbare fôrprodukter

Egendefinerte fôr

Navn

Fôrtype

TS%

+ Nytt Fôr

Velge fôr i planen

- Legge inn egne fôranalyser
- Velge frå lista

Fôrplan Fôrplanlegging 23 nov 2023



Mine valgte fôr

Ingen fôr valgt. Velg i listen nedenfor

Svinn %

Valgbare fôrprodukter

Egendefinerte fôr

Navn	Fôrtype
------	---------

[+ Nytt Fôr](#)

Valgbare fôrprodukter

Egendefinerte fôr

Navn	Fôrtype	TS%	NDF	FEm	AAT	PBV
<input type="text"/>	Velg fôrtype	<input type="text" value="0"/>	<input type="text" value="0"/>	<input type="text" value="0"/>	<input type="text" value="0"/>	<input type="text" value="0"/>

Mine valgte fôr

Ingen kraftfôr valgt. Du trenger kraftfôr i tillegg til grøvfôr

	Navn	Fôrtype	TS%	NDF	FEm	AAT	PBV
<input type="button" value="Fjern"/>	2 slått	Grovfôr	40.1	478	0.88	75	50
<input type="button" value="Fjern"/>	Høy tidleg	Grovfôr	88	526	0.92	91	25
<input type="button" value="Fjern"/>	1. slått surfôr < 25% kløver seint	Grovfôr	23	634	0.78	69	7
<input type="button" value="Fjern"/>	1. slått	Grovfôr	43.4	363	0.93	78	24

Svinn %

Valgbare fôrprodukter

Egendefinerte fôr

Navn	Fôrtype	TS%	NDF	FEm	AAT	PBV
------	---------	-----	-----	-----	-----	-----

Grovfôr/Kraftfôr

	Navn	Fôrtype	TS%	NDF	FEm	AAT	PBV
Legg til	Beite vår	Grovfôr	18	450	1.04	90	47
Legg til	Fiskå Sau/lam appetitt	Kraftfôr	88	269	1.06	108	17
Legg til	Ubehandla Halm	Grovfôr	90	762	0.3	63	-78
Legg til	Alka sau ultra	Kraftfôr	88	360	1.14	115	77
Legg til	Formel Sau FKRA	Kraftfôr	88	226	1.09	131	5
Legg til	Drøv sau melkefôr	Kraftfôr	88	205	1.18	141	-6
Legg til	Drøv lam	Kraftfôr	88	285	1.05	115	-8
Legg til	Gjødsla hå	Grovfôr	22	469	0.95	107	57
Legg til	Høy svært tidleg	Grovfôr	88	483	0.97	101	50
Legg til	Ugjødsla hå	Grovfôr	27	448	0.95	105	-1
Legg til	Formel Sau Linnea FKRA	Kraftfôr	88	213	1.07	125	11
Legg til	Fiskå Lam beite	Kraftfôr	88	330	1.02	102	17
Legg til	Formel Lam vår FKRA	Kraftfôr	88	307	1.02	118	8
Legg til	Høy middels	Grovfôr	88	659	0.85	84	18
Legg til	Formel Lam haust FKRA	Kraftfôr	88	200	1.01	113	5
Legg til	2.slått surfôr tidleg	Grovfôr	22	455	0.93	74	35
Legg til	Fiskå Proteintilskudd	Kraftfôr	88	110	1.17	187	196

Grovfôr/Krautfôr

	Navn	Fôrtype	TS%	NDF	FEm	AAT	PBV
Legg til	Formel Sau FKRA	Krautfôr	88	226	1.09	131	5
Legg til	Formel Sau Linnea FKRA	Krautfôr	88	213	1.07	125	11
Legg til	Formel Lam vår FKRA	Krautfôr	88	307	1.02	118	8
Legg til	Formel Lam haust FKRA	Krautfôr	88	200	1.01	113	5
Legg til	Formel Sau	Krautfôr	88	231	1.08	127	5
Legg til	Formel Sau Linnea	Krautfôr	88	218	1.08	123	5
Legg til	Formel Sau ekstra FKRA	Krautfôr	88	205	1.14	142	19
Legg til	Formel Sau intensiv FKRA	Krautfôr	88	375	0.93	98	10

Velg fôrplan

Fôr

Slutfôring lam

Lavdrektig søye

Høydrektig søye

Etter lamming søye

Rapport

Mine valgte fôr

	Navn	Fôrtype	TS%	NDF	FEm	AAT	PBV
Fjern	1. slått	Grovfôr	43.4	363	0.93	78	24
Fjern	1.slått surfôr < 25% kløver seint	Grovfôr	23	634	0.78	69	7
Fjern	Formel Sau Ekstra	Kraftfôr	88	209	1.11	139	11
Fjern	Formel lam	Kraftfôr	88	321	1.01	113	5
Fjern	Høy tidleg	Grovfôr	88	526	0.92	91	25
Fjern	2 slått	Grovfôr	40.1	478	0.88	75	50
Fjern	Formel Sau intensiv	Kraftfôr	88	375	0.92	97	5

Svinn

3

%

Velg fôrplan

Fôr

Slutføring lam

Lavdrechtig søye

Høydrechtig søye

Etter lamming søye

Rapport

Fra:

20.10.2022



Til:

20.11.2022



Antall dager

31

Antall lam

10

Vekt start

36

kg

Vekt slutt

46

kg

Slakte %

42

Forventa tilvekst

323

g/dag

Forventa slaktevekt

19,32

kg

Fra:

20.10.2022



Til:

20.11.2022

Antall dager

31

Antall lam

10

Vekt start

36

kg

Vekt slutt

46

kg

Slakte %

36

Forventa tilvekst

323

g/dag

Forventa slaktevekt

16,56

kg

Grovfôr

Appetitt %

Fortrengning av fôr 1

% 

Fôrprodukt

2 slått: (40.1% TS, 0.88 FEm) 

- Velg fôrprodukt - 

Kg tørrstoff

0.92

Kg fôr

2.28

Sum grovfôr

0.92

2.28

Krautfôr

Formel lam (FEm: 1.01, AAT/FEm: 112, PBV/FEm: 5)

Krautfôrbehov kg/dag

0.62

Fiber i rasjonen

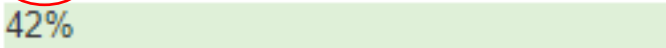
42% 

Velg fôrplan

Fôr

Slutfôring lam

Lavdrektig søye

Høydrektig søye

Etter lamming søye

Rapport

Innsett dato:

01.11.2022



Paringsdato:

20.11.2022



Fôrdager innsett-høydrektig

112 antall dager

	Antall	Vekt ved innsett i Kg	Holdendring ant. klasser	Tilvekst g/dag
Søyer i godt hold	47	85		
Søyer i dårlig hold	13	75	1	
Antall livlam	14	50		175

Mine valgte fôr

	Navn	Fôrtype	TS%	NDF	FEm	AAT	PBV
Fjern	1. slått	Grovfôr	43.4	363	0.93	78	24
Fjern	1.slått surfôr < 25% kløver seint	Grovfôr	23	634	0.78	69	7
Fjern	2 slått	Grovfôr	40.1	478	0.88	75	50
Fjern	Høy tidleg	Grovfôr	88	526	0.92	91	25
Fjern	Formel Sau Ekstra	Kraftfôr	88	209	1.11	139	11
Fjern	Formel lam	Kraftfôr	88	321	1.01	113	5
Fjern	Formel Sau intensiv	Kraftfôr	88	375	0.92	97	5

Svinn

3

%

Grovfôr

Appetitt %

Fortrengning av fôr 1

% ⓘ

Fôrprodukt

Søyer i godt hold

Søyer i dårlig hold

Livlam

Kg
tørstoff

Kg fôr

Kg
tørstoff

Kg fôr

Kg
tørstoff

Kg fôr

1.slått surfôr < 25% kløver sei ▼

1.24

5.38

1.09

4.75

0.73

3.17

- Velg fôrprodukt - ▼

Sum grovfôr

1.24

5.38

1.09

4.75

0.73

3.17

Kraftfôr

Formel Sau intensiv (FEm: 0.92, AAT/FEm: 105, PBV/FEm ▼

Kraftfôrbehov kg/dag

Søyer i godt hold

0.00

Søyer i dårlig hold

0.56

Livlam

0.73

Fiber i rasjon

63%

55%

51%

Grovfôr

Appetitt %

100

Fortrengning av fôr 1

80 % ⓘ

Fôrprodukt

Søyer i godt hold

Søyer i dårlig hold

Livlam

Kg tørrstoff	Kg fôr	Kg tørrstoff	Kg fôr	Kg tørrstoff	Kg fôr
--------------	--------	--------------	--------	--------------	--------

1.slått surfôr < 25% kløver sei ▼

0.89

3.85

0.74

3.22

0.52

2.25

Høy tidleg: (88% TS, 0.92 FEr) ▼

0.44

0.5

0.44

0.5

0.26

0.3

Slett

- Velg fôrprodukt - ▼

Sum grovfôr

1.33

4.35

1.18

3.72

0.78

2.55

Krafftôr

Formel Sau intensiv (FEm: 0.92, AAT/FEm: 105, PBV/FEm) ▼

Krafftôrbehov kg/dag

Søyer i godt hold

0.00

Søyer i dårlig hold

0.39

Livlam

0.64

Fiber i rasjon

60%

54%

50%

Fortrengning

Dersom fôr 2 kan forvente å auke det totale fôropptaket til søya (eks smakeleg høy) sett du faktoren for fortrengning av fôr i til under 100%

I motsatt tilfelle sett du faktoren på over 100 %

Grovfôr

Sum kg tørrstoff går opp pr sau.

Krafftôr

Sum kg krafftôr blir redusert fra 0,56 til 0,39 for søyer i dårleg hold. Det samme skjer for livlamma fra 0,73 kg til 0,64 kg.

Velg fôrplan

Fôr

Slutføring lam

Lavdrechtig søye

Høydrechtig søye

Etter lamming søye

Rapport

Start høydrechtig:

21.02.2023

Lammingsdato:

18.04.2023



Fôrdager høydrechtig-lamming:

56 dager

Søyer		Livlam	
Antall foster	Antall søyer	Antall foster	Antall livlam
1	<input type="text" value="10"/>	0	<input type="text" value="2"/>
2	<input type="text" value="30"/>	1	<input type="text" value="2"/>
3 eller flere	<input type="text" value="20"/>	2 eller flere	<input type="text" value="10"/>

Oppdater fra fostertelling



Grôvfôr

FEm 0,93

NDF 363

TS% 43,4

Formel sau Ekstra

Litt lite fiber i rasjonen



Grovfôr

Appetitt %

100

Fortrengning av fôr 1

100

% ⓘ

Fôrprodukt

Søye

Livlam

Kg
tørstoff

Kg fôr

Kg
tørstoff

Kg fôr

1. slått: (43.4% TS, 0.93 FEm) ▾

2.67

6.15

2.18

5.03

- Velg fôrprodukt - ▾

Sum grovfôr

2.67

6.15

2.18

5.03

Kraftfôr

Formel Sau Ekstra (FEm: 1.11, AAT/FEm: 125, PBV/FEm: ▾

Søyer - kraftfôrbehov
kg/dag

Et foster

To foster

3 eller flere foster

8-6 uker

0.00

0.00

0.00

6-4 uker

0.00

0.00

0.00

4-2 uker

0.00

0.00

0.00

2-0 uker

0.00

0.00

0.00

Fiber i rasjon

36%

36%

36%

Livlam - kraftfôrbehov
kg/dag

Null foster

Et foster

To eller flere foster

8-0 uker

0.00

0.00

0.00

Fiber i rasjon

36%

36%

36%

Grovfôr 1 Rundball

Fem 0,93

NDF 363

TS% 43,4

Grovfôr 2 Høy

Fem 0,88

NDF 478

TS% 88



Grovfôr

Appetitt %

Fortrengning av fôr 1 % ⓘ

Fôrprodukt

	Søye		Livlam	
	Kg tørrstoff	Kg fôr	Kg tørrstoff	Kg fôr
1. slått: (43.4% TS, 0.93 FEm) ▾	1.96	<input type="text" value="4.52"/>	1.76	<input type="text" value="4.06"/>
Høy tidleg: (88% TS, 0.92 FEm) ▾	0.88	<input type="text" value="1"/>	0.53	<input type="text" value="0.6"/>
- Velg fôrprodukt - ▾				
Sum grovfôr	2.84	5.52	2.29	4.66

Slett

Kraftfôr

Formel Sau Ekstra (FEm: 1.11, AAT/FEm: 125, PBV/FEm:) ▾

Søyer - kraftfôrbehov kg/dag	Et foster	To foster	3 eller flere foster
8-6 uker	0.00	0.00	0.00
6-4 uker	0.00	0.00	0.00
4-2 uker	0.00	0.00	0.00
2-0 uker	0.00	0.00	0.00
Fiber i rasjon	41%	41%	41%

Livlam - kraftfôrbehov kg/dag	Null foster	Et foster	To eller flere foster
8-0 uker	0.00	0.00	0.00
Fiber i rasjon	40%	40%	40%

Grôvfôr

FEm 0,78

NDF 634

TS% 23

Formel sau Ekstra

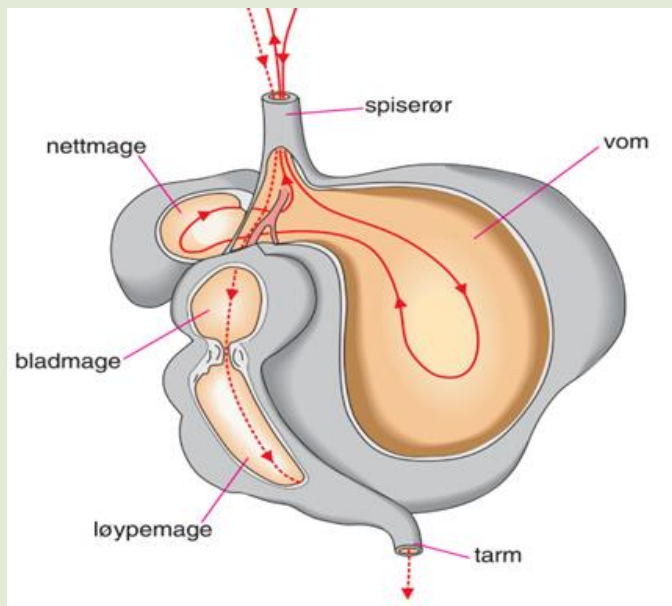

Grovfôr

Appetitt %

100

Fortrengning av fôr 1

100

% ⓘ

Fôrprodukt

1.slått surfôr < 25% kløver sei ▾
 - Velg fôrprodukt - ▾

Søye

Livlam

	Kg tørrstoff	Kg fôr	Kg tørrstoff	Kg fôr
1.slått surfôr < 25% kløver sei	1.24	5.38	1.01	4.41
Sum grovfôr	1.24	5.38	1.01	4.41

Kraftfôr

Formel Sau Ekstra (FEm: 1.11, AAT/FEm: 125, PBV/FEm: ▾)

Søyer - kraftfôrbehov
kg/dag

Et foster

To foster

3 eller flere foster

8-6 uker

0.09

0.19

0.30

6-4 uker

0.19

0.30

0.40

4-2 uker

0.30

0.60

0.81

2-0 uker

0.40

0.81

1.01

Fiber i rasjon

54%

48%

46%

Livlam - kraftfôrbehov
kg/dag

Null foster

Et foster

To eller flere foster

8-0 uker

0.03

0.44

0.85

Fiber i rasjon

62%

52%

45%

[Velg fôrplan](#)[Fôr](#)[Slutfôring lam](#)[Lavdrechtig søye](#)[Høydrechtig søye](#)[Etter lamming søye](#)[Rapport](#)**Lammingsdato:**

18.04.2023

**Beiteslipp:**

01.05.2023

**Fôrdager**

13

Søyer

Antall Søyer**Tilvekst pr lam g/dag**

Søyer med 0 lam

0

Søyer med 1 lam

18

400

Søyer med 2 lam

32

360

Søyer med 3 eller flere lam

20

300

[Opdater fra lamming](#)[Opdater fra fostertelling](#)

Grovfôr

Appetitt

100

Fortrengning av fôr 1

100

% ⓘ

Fôrprodukt

1. slått: (43.4% TS, 0.93 FEm) ▾

- Velg fôrprodukt - ▾

Kg tørrstoff

3.14

Kg fôr

7.23

Sum grovfôr

3.14

7.23

Kraftfôr

Formel Sau Ekstra (FEm: 1.11, AAT/FEm: 125, PBV/FEm: 10) ▾

	Soyer med 0 lam	Soyer med 1 lam	Soyer med 2 lam	Soyer med 3 lam
Kraftforbehov	0.00	0.00	0.00	0.49
Fiber i rasjon	36%	36%	36%	34%

Grovfôr

Appetitt

Fortrengning av fôr 1

% ⓘ

Fôrprodukt

1. slått: (43.4% TS, 0.93 FEm) ▼

Høy tidleg: (88% TS, 0.92 FEm) ▼

- Velg fôrprodukt - ▼

Kg tørrstoff

2.22

1.14

3.36

Kg fôr

5.12

1.3

6.42

Slett

Sum grovfôr

Kraftfôr

Formel Sau Ekstra (FEm: 1.11, AAT/FEm: 125, PBV/FEm: 10) ▼

	Soyer med 0 lam	Soyer med 1 lam	Soyer med 2 lam	Soyer med 3 lam
Kraftforbehov	0.00	0.00	0.00	0.28
Fiber i rasjon	42%	42%	42%	40%

Grovfôr

Appetitt

100

Fortrengning av fôr 1

100

% ⓘ

Fôrprodukt

1.slått surfôr < 25% kløver seint: (23% TS, 0

- Velg fôrprodukt -

Kg tørrstoff

1.51

Kg fôr

6.55

Sum grovfôr

1.51

6.55

Kraftfôr

Formel Sau Ekstra (FEm: 1.11, AAT/FEm: 125, PBV/FEm: 10)

	Soyer med 0 lam	Soyer med 1 lam	Soyer med 2 lam	Soyer med 3 lam
Kraftforbehov	0.17	0.66	1.69	2.27
Fiber i rasjon	59%	52%	42%	39%

Velg fôrplan

Fôr

Sluttfôring lam

Lavdrektig søye

Høydrektig søye

Etter lamming søye

Rapport

Rapport over hele perioden



Vis Sluttforing

Vis Lavdrektig Søye

Vis Høydrektig Søye

Vis Etter lamming

Vis Oppsummering

[Vis Sluttføring](#)[Vis Lavdrettig Søye](#)[Vis Høydrettig Søye](#)[Vis Etter lamming ✓](#)[Vis Oppsummering](#)

Etter lamming

Antall dyr 70

Antall dager 13

	Kg pr dyr pr dag	Kg for gruppa	Totalt for perioden
1.slått surfôr < 25% kløver seint	6.55	458.31	6137

Krautfôr	Antall dyr	Kg pr dyr pr dag	Kg for gruppa	Kg for perioden
Null lam	0	0.17	0.00	0
1 lam	18	0.66	11.82	154
2 lam	32	1.69	54.13	704
3 eller flere lam	20	2.27	45.48	591



Rapport over hele
perioden



Forplan rapport

Sluttforing lam

Antall dyr 10

Antall dager 31

Fôr navn	Kg pr dyr pr dag	Kg for gruppa	Kg for perioden
2 slått	2,28	22,83	729
Formel lam	0,62	6,22	193

Lavdrektig Søye

Søyer i godt hold

Antall dyr 47

Antall dager 112

Fôr navn	kg per lam	kg for gruppa	kg for perioden
1.slått surfôr < 25% kløver seint	3,85	181,00	20880
Høy tidleg	0,50	23,50	2711
Formel Sau intensiv	0,00	0,00	0

Søyer i darlig hold

Antall dyr 13

Antall dager 112

Fornavn	Kg pr dyr pr dag	Kg for gruppa	Kg for perioden
1.slått surfôr < 25% kløver seint	3,22	41,83	4826
Høy tidleg	0,50	6,50	750
Formel Sau intensiv	0,39	5,13	575



Nortura
bondens selskap